

# **ROADMAP**

## **PENELITIAN DAN PENGABDIAN MASYARAKAT STIT YPI AL-YAQIN MUARO SIJUNJUNG**



**TIM PENYUSUN LPPM**

**LEMBAGA PENELITIAN DAN PENGABDIAN MASYARAKAT**

**SEKOLAH TINGGI ILMU TARBIYAH  
(STIT) YPI AL-YAQIN MUARO SIJUNJUNG  
TAHUN 2025**

# **TIM PENYUSUN**

## **PENGARAH**

Awang Ringgit, M. Sy.

## **PENANGGUNG JAWAB**

Hilmi, M.Pd.

## **PENYUSUN**

Odsisa Putera, M. Pd.I

Reno Andika, M. Pd.

Yusriandi, M. Hum.

## **DESAIN COVER DAN TATA LETAK**

Pusat Penelitian dan Pengabdian  
Lembaga Penelitian dan Pengabdian Masyarakat  
STIT YPI Al-Yaqin Muaro Sijunjung  
Tahun 2025

Alamat:  
Jalan Lansek Manih, Pasar Jum'at Muaro Sijunjung  
Telp. +62 81275705691

## KATA PENGANTAR

Puji dan Syukur atas nikmat yang diberikan oleh Allah SWT dengan segala rahmat dan karunia-Nya, sehingga penyusunan *Roadmap* penelitian dan pengabdian masyarakat (PPM) STIT YPI Al-Yaqin Muaro Sijunjung dapat diselasikan. *Roadmap* PPM ini berfungsi sebagai arah pelaksanaan PPM yang dilakukan oleh para dosen maupun mahasiswa di lingkup Sekolah Tinggi Ilmu Tarbiyah. Sasaran penyusunan *Roadmap* PPM mengacu pada capaian visi dan misi STIT dan Rencana Induk PPM STIT *Roadmap* PPM ini mencakup kebijakan mutu PPM, bidang prioritas PPM dan topik-topik PPM yang akan dilaksanakan dalam kurun waktu 5 (Lima) tahun kedepan sebagai bagian dari agenda pencapaian Tri Dharma STIT, sekaligus menjadi kerangka kinerja unit fungsional LPPM STIT.

Melalui rumusan dokumen *Roadmap* PPM ini diharapkan mampu mengembangkan pengetahuan terutama dalam bidang kajian Pendidikan Agama Islam dan studi Islam. Hasil dari kegiatan PPM yang dilakukan LPPM akan bermuara pada visi dan misi STIT, sehingga bermanfaat bagi perkembangan ilmu pengetahuan dan masyarakat ditingkat Lokal, Nasional maupun Regional. Selain dari pada itu, *Roadmap* PPM juga disusun berdasarkan kebutuhan riset jangka panjang dengan arah pembangunan nasional terkait ilmu pengetahuan dan teknologi. Dengan demikian kedudukan *Roadmap* PPM menjadi penting sebagai parameter dalam mewujudkan visi STIT menjadi pusat pengembangan keilmuan Pendidikan yang berbasis penelitian di tahun 2024.

Penulisan *Roadmap* PPM oleh LPPM STIT tentu tidak terlepas dari berbagai kekeliruan baik dari segi isi maupun struktur kalimat menunjukkan kadar keterbatasan Tim Penyusun sebagai manusia biasa dalam usaha menuangkan sebuah gagasan ilmiah. Untuk itu, mohon kirannya pembaca yang budiman dapat memberikan koreksi yang konstruktif demi perbaikan dan penyempurnaan *Roadmap* PPM ini. *Roadmap* PPM masih memungkinkan untuk direvisi dan disesuaikan dengan tingkat perkembangan dan perubahan kebutuhan layanan mutu akademik Sekolah Tinggi Ilmu Tarbiyah.

Sijunjung, 17 Maret 2025

LPPM STIT YPI Al-Yaqin Muaro  
Sijunjung

Kepala,

**Hilmi, M. Pd.**

**DAFTAR ISI**

<b>COVER DALAM</b>	<b>i</b>
<b>TIM PENYUSUN</b>	<b>ii</b>
<b>KATA PENGANTAR</b>	<b>iii</b>
<b>DAFTAR ISI</b>	<b>v</b>
<b>Bab I PENDAHULUAN</b>	<b>1</b>
A. Latar Belakang	1
B. Visi dan Misi Unit Kerja	3
C. Dasar Penyusunan Roadmap PPM	4
D. Tujuan Penyusunan Roadmap PPM	5
<b>Bab II KEBIJAKAN MUTU PENELITIAN DAN PENGABDIAN MASYARAKAT</b>	<b>6</b>
A. Kebijakan Mutu Kegiatan PPM	6
B. Bidang Fokus Pelaksanaan PPM	8
C. Tema dan Topik Strategis PPM	12
<b>BAB III KELEMBAGAAN DAN TATA KELOLA PENELITIAN DAN PENGABDIAN SYARKAT</b>	<b>16</b>
A. Organisasi dan Tata Kelola PPM	16
B. Strategi dan Kebijakan Unit Kerja	17
<b>BAB IV RENCANA ROADMAP PENELITIAN DAN PENGABDIAN MASYARAKAT</b>	<b>19</b>
A. Arah Kebijakan Pelaksanaan PPM	19
C. Jenis Program Strategis Kegiatan PPM	21
D. Target Capaian Program Strategis PPM	22
<b>BAB V KERANGKA IMPLEMENTASI ROADMAP PENELITIAN DAN PENGABDIAN MASYARAKAT</b>	<b>25</b>
A. Koordinasi dan Pengendalian Mutu PPM	25
B. Strategis Capaian Roadmap Kegiatan PPM	27
C. Penanganan Plagiasi dan Kekayaan Intelektual	28
<b>BAB VI PENUTUP</b>	<b>31</b>
<b>DAFTAR PUSTAKA</b>	

## **BAB I**

### **PENDAHULUAN**

#### **A. Latar Belakang**

Lembaga Penelitian dan Pengabdian kepada Masyarakat (LPPM) Sekolah Tinggi Ilmu Tarbiyah (STIT) YPI Al-Yaqin Muaro Sijunjung merupakan unit pelaksana ditingkat Institusi yang mempunyai tugas mengkoordinasikan, memantau, dan melakukan upaya pengendalian dan penjaminan mutu penelitian dan pengabdian masyarakat (PPM) dalam hal penggunaan sumber daya dan sumber dana, serta mengusahakan pengembangan mutu penelitian dan pengabdian kepada masyarakat serta sosialisasi hasil-hasilnya. Di samping dalam rangka menunjang program STIT menuju perguruan tinggi yang menjadi pusat pengembangan keilmuan Pendidikan Islam yang berbasis cendikia Muslim, program-program pengembangan yang dijalankan oleh LPPM STIT prinsip implementasinya diorientasikan guna menyiapkan mutu para dosen agar memiliki kualitas dalam melaksanakan kegiatan PPM di lingkup STIT.

Berangkat dari orientasi tersebut, berbagai upaya dilakukan dalam mencapai visi institusi salah satu upaya yang dilakukan adalah dengan meningkatkan kualitas penelitian dan pengabdian kepada masyarakat yang dilakukan para dosen STIT seperti menyiapkan berbagai sarana penelitian dan pengabdian masyarakat baik fisik maupun non fisik yang sangat berpengaruh kepada peningkatan kualitas penelitian dan pengabdian kepada masyarakat. LPPM STIT sebagai lembaga pelaksana teknis kegiatan PPM, memiliki subordinat lembaga pada tingkat Prodi. Pada tingkat Prodi disebut Unit Penelitian dan Pengabdian kepada Masyarakat (UPPM) yang

menjadi pusat studi pada perguruan tinggi di LPPM STIT berdasar ketentuan Kepala LPPM. Sehingga dalam upaya untuk

merealisasikan visi STIT tersebut maka rumusan Roadmap PPM oleh Lembaga Penelitian dan Pengabdian Masyarakat (LPPM) menjadi sarana nonfisik yang diupayakan sebagai acuan proyekatif dalam penyelenggaraan kegiatan PPM di STIT.

Roadmap PPM ini mencakup kebijakan mutu PPM, bidang prioritas PPM dan topik-topik PPM yang akan dilaksanakan dalam kurun waktu 5 (Lima) tahun ke depan sebagai bagian dari agenda pencapaian Tri Dharma perguruan tinggi, sekaligus menjadi kerangka kinerja unit fungsional LPPM STIT. Rumusan dokumen Roadmap PPM ini juga diharapkan mampu mengembangkan pengetahuan terutama dalam bidang Pendidikan Agama Islam dan Kajian studi Islam serta saint. Sehingga pada akhirnya hasil dari kegiatan PPM yang dilakukan LPPM akan bermuara pada visi dan misi STIT, sehingga bermanfaat bagi perkembangan ilmu pengetahuan dan masyarakat ditingkat lokal, nasional maupun regional. Selain dari pada itu, Roadmap PPM disusun berdasarkan kebutuhan riset jangka panjang dengan arah pembangunan nasional terkait ilmu pengetahuan dan teknologi. Dengan demikian kedudukan Roadmap PPM menjadi penting sebagai parameter dalam mewujudkan visi STIT menjadi pusat pengembangan keilmuan Keagamaan yang unggul, dan dapat menunjang menjadi cendekia muslim yang berwawasan Entrepreneurship tahun 2044

## **B. Visi dan Misi Unit Kerja**

### **1. Visi dan Misi STIT YPI Al-Yaqin Muaro Sijunjung**

#### **a. Visi**

“Menjadi Perguruan Tinggi Keagamaan Islam unggul dan Melahirkan Cendekiawan Muslim serta Berwawasan Entrepreneurship tahun 2044.”

#### **b. Misi**

- 1) Menyelenggarakan Pendidikan dan Pembelajaran untuk melahirkan cendekiawan muslim yang berwawasan entrepreneurship
- 2) Mengembangkan bidang pendidikan, penelitian dan pengabdian kepada masyarakat serta mengaplikasikan dalam dunia pendidikan.
- 3) Mendukung dosen dan mahasiswa dalam pelaksanaan penelitian, pengabdian masyarakat, dan publikasi ilmiah.
- 4) Membangun dan memperluas jaringan kerjasama yang saling menguntungkan

## 2. Visi dan Misi LPPM STIT YPI Al-Yaqin Muaro

### Sijunjung

#### a. Visi

“Sebagai Pusat Data Penelitian dan Pengabdian kepada Masyarakat bagi Perkembangan Pendidikan Keagamaan Islam”

#### b. Misi

- 1) Menyelenggarakan kegiatan penelitian dan pengabdian kepada masyarakat yang dilandaskan pada kebutuhan pengembangan lembaga, ilmu pengetahuan, pendidikan agama Islam, dan sosial budaya.
- 2) Melakukan tabulasi data penelitian dan pengabdian kepada masyarakat dilandaskan pada kebutuhan pengembangan lembaga, ilmu pengetahuan, pendidikan agama Islam, dan sosial budaya.
- 3) Melaksanakan proses desiminasi data penelitian dan pengabdian kepada masyarakat yang dilandaskan pada kebutuhan pengembangan lembaga, ilmu pengetahuan, pendidikan agama Islam, dan sosial budaya.

### C. Dasar Penyusunan Roadmap PPM

Penyusunan *Roadmap* PPM dalam lingkup unit fungsional LPPM Sekolah Tinggi Ilmu Tarbiyah (STIT) YPI Al-Yaqin Muaro Sijunjung pada dasarnya merujuk sejumlah acuan yuridis antara lain sebagai berikut:

1. Undang-Undang Nomor 20 Tahun 2003 tentang Sistem Pendidikan Nasional;
2. Undang-Undang Nomor 12 Tahun 2012 tentang Pendidikan Tinggi;

3. UU Nomor 14 Tahun 2005 tentang Guru dan Dosen;
4. Peraturan Menteri Riset, Teknologi, dan Pendidikan Tinggi. Republik Indonesia Nomor 13 Tahun 2015 tentang Rencana Strategis Kementerian Riset dan Teknologi Tahun 2015- 2019;
5. Peraturan Menteri Riset, Teknologi, dan Pendidikan Tinggi Republik Indonesia Nomor 44 Tahun 2015 Tentang Standar Nasional Pendidikan Tinggi;
6. Keputusan Direktur Jenderal Pendidikan Tinggi Nomor 3130 Tahun 2019 Tentang Petunjuk Teknis Program Bantuan Penelitian, Publikasi Ilmiah, Dan Pengabdian Kepada Masyarakat Tahun Anggaran 2020.
7. Kebijakan STIT yang dituangkan dalam Rencana Induk Pengembangan (RIP) STIT
8. Kebijakan Sekolah Tinggi Ilmu Tarbiyah yang dituangkan dalam Rencana Strategis (RENSTRA) STIT
9. Keputusan Senat STIT yang berhubungan dengan kebijakan penelitian dan pengabdian kepada masyarakat di lingkup civitas akademik STIT.

#### **D. Tujuan Penyusunan *Roadmap* PPM**

Tujuan penyusunan Roadmap PPM STIT adalah:

1. Mengarahkan penelitian dan pengabdian masyarakat para dosen serta mahasiswa agar sesuai dengan Rencana Induk PPM Institusi.
2. Mengarahkan penelitian dan pengabdian masyarakat para dosen serta mahasiswa agar mendukung terwujudnya visi Sekolah Tinggi Ilmu Tarbiyah Al-Yaqin
3. menjamin agar hasil penelitian dan pengabdian masyarakat agar dapat diintegrasikan sebagai pengayaan dalam program pengajaran di lingkungan Sekolah Tinggi Ilmu Tarbiyah Al-Yaqin

## **BAB II**

### **KEBIJAKAN MUTU PENELITIAN DAN PENGABDIAN MASYARAKAT**

#### **A. Kebijakan Mutu Kegiatan PPM**

Kebijakan dasar Sekolah Tinggi Ilmu Tarbiyah (STIT) YPI Al-Yaqin dalam upaya untuk meningkatkan mutu penelitian dan pengabdian masyarakat (PPM) para dosen dan mahasiswa, sesuai dengan Kebijakan Akademik sebagai berikut:

1. Mengembangkan kegiatan PPM yang memberikan kontribusi kepada proses pembelajaran, pengembangan ilmu pengetahuan dan teknologi, serta peningkatan mutu kehidupan masyarakat.
2. Melaksanakan kegiatan PPM yang tersistem, sesuai dengan Rencana Induk Pengembangan PPM (RIP-PPM) dalam rangka mewujudkan visi institusi.
3. Menciptakan iklim penelitian dan pengabdian masyarakat yang kondusif bagi dosen dan mahasiswa untuk melaksanakan kegiatan PPM yang kreatif dan inovatif sehingga dihasilkan penelitian yang terencana dan bermutu.
4. Memfasilitasi dan melaksanakan kegiatan diseminasi pelaksanaan kegiatan PPM dalam berbagai bentuk, antara lain penyelenggaraan forum/seminar ilmiah, presentasi ilmiah dalam forum nasional dan publikasi dalam jurnal nasional terakreditasi dan/atau internasional yang bereputasi.
5. Mendorong percepatan pelaksanaan kegiatan PPM unggulan yang berorientasi pada perolehan HKI, buku ajar, buku referensi, dan publikasi nasional.

Sedangkan untuk mencapai mutu tersebut, program-program pengembangan yang dilakukan antara lain:

1. Pengembangan kegiatan PPM kompetitif yang bersinergi dengan industri, perguruan Tinggi lain, serta pemerintah pusat dan daerah.
2. Pengembangan budaya penelitian dan pengabdian yang sehat dan kompetitif dengan penganugerahan penghargaan kepada peneliti-pengabdian terbaik yang berhasil dalam publikasi dan menghasilkan buku ajar dan buku referensi.
3. Pemberian arahan kegiatan PPM untuk kemajuan ilmu pengetahuan dan teknologi, pengembangan Ar Rachman, perolehan HKI, pengembangan industri, penyelesaian masalah-masalah publik dan pengembangan hasil karya agar dapat dimanfaatkan oleh masyarakat.
4. Peningkatan keterlibatan mahasiswa dalam semua kegiatan sebagai pemenuhan persyaratan akademik, arena pembelajaran, aktualisasi kompetensi bidang keilmuan, dan pengembangan pribadi.
5. Pelaksanaan PPM multidisipliner yang dapat membantu pemecahan permasalahan aktual baik dalam jangka pendek, menengah maupun panjang.
6. Penyediaan fasilitas yang dapat mendorong dan memberdayakan peneliti/pengabdian masyarakat untuk mempublikasikan hasil penelitian dalam jurnal ilmiah terakreditasi bertaraf Nasional dan Internasional.
7. Peningkatan efisiensi, efektifitas dan kualitas dari unit pelaksana penelitian/pengabdian melalui networking dan resource sharing sehingga menjamin kemudahan akses bagi peningkatan kualitas penelitian dan pengabdian masyarakat.

8. Membangun kapasitas peneliti/pengabdian melalui pelatihan-pelatihan untuk memperkuat sumber daya peneliti/pengabdian di lingkup internal institusi.
9. Mengembangkan mekanisme kerja yang menjamin kesinambungan proses regenerasi dalam pelaksanaan kegiatan penelitian dan pengabdian masyarakat.
10. Memperbaiki dan meningkatkan fasilitas sarana dan prasarana kegiatan PPM dan publikasi melalui pembiayaan PPM dalam skema Hibah Internal Sekolah Tinggi Ilmu Tarbiyah STIT YPI Al-Yaqin seperti; insentif pembiayaan publikasi ke jurnal akreditasi nasional maupun internasional; insentif penulisan publikasi ilmiah populer; biaya pengurusan HKI; dan biaya diseminasi seminar internasional.

## **B. Bidang Fokus Pelaksanaan PPM**

Sebagaimana yang tertuang dalam Rencana Induk Pengembangan PPM Sekolah Tinggi Ilmu Tarbiyah STIT YPI Al-Yaqin bahwasanya kegiatan PPM dilaksanakan dalam upaya menghasilkan penelitian/pengabdian dan publikasi berorientasi nasional dalam pengembangan misi institusi dan peningkatan kualitas hidup masyarakat berbasis riset dan keilmuan Perbankan Syariah yang menekankan prinsip *Ilmu Amaliah-Amal Ilmiah* berbasis pada *research based research High School*. Adapun bidang fokus pengembangan penelitian dan pengabdian masyarakat tertuang dalam empat (4) fokus bidang penelitian dan pengabdian masyarakat dapat dilihat dalam tabel berikut ini:

**Tabel 2.1 Bidang Fokus Pelaksanaan Kegiatan PPM**

No.	Bidang Fokus PPM	Deskripsi Fokus PPM
1.	Peningkatan Mutu Pendidikan Agama Islam	Pelaksanaan kegiatan penelitiandan pengabdian pada bidang pendidikan ini menekankan pada persoalan pengembangan mutu Pendidikan Agama Islam berbasis pada kajian Pendidikan transformatif seputar isu-isu pendidikan seperti masalah pemerataan akses pendidikan, karakter dan budi pekerti, pengembangan kualitas SDM, pemikiran Pendidikan Islam, pendidikan multikultulisme, peranan tokoh pendidikan Pendidikan, pemberdayaan Masyarakat dalam pengembangan maupun masalah postmoderenisme pengembangan Pendidikan di era revolusi industri 4.0.
2.	Pengelolaan Pendidikan Kreatif dan Entrepreneurship	Pelaksanaan kegiatan penelitian dan pengabdian pada bidang Pendidikan ini menekankan pada persoalan Pendidikan kreatif dan entrepreneurship berbasis syariah seputar isu-isu pengembangan Pendidikan

		menyangkut masalah peningkatan daya saing organisasi melalui pengelolaan sumber daya manusia, perilaku dan budaya etik pelaku usaha, pengembangan Pendidikan dan wirausahaan berbasis nilai Pendidikan syariah, maupun program pemberdayaan Pendidikan kreatif berbasis syariah di tingkat
--	--	--

3.	Penelaahan Hukum Islam berbasis Kajian Pendidikan Kontemporer	Pelaksanaan kegiatan penelitian dan pengabdian pada bidang hukum Islam menekankan kepada persoalan substansi hukum, kelembagaan, hukum Islam, peningkatan kesadaran hukum masyarakat, pengembangan pendidikan hukum, pengembangan pendidikan HAM dan demokrasi, implementasi asas-asas dan teori hukum, Evaluasi terhadap peraturan perundang-undangan yang berlaku, dan pemberdayaan hukum masyarakat dan budaya hukum Pendidikan dalam lingkup kehidupan sosial masyarakat Pendidikan Islam.
----	---	--

### C. Tema dan Topik Strategis PPM

Pelaksanaan bidang penelitian dan pengabdian masyarakat (PPM) sebagaimana dalam muatan Rencana Strategis PPM termasuk bagian dari upaya konstruktif dalam pencapaian visi Sekolah Tinggi Ilmu Tarbiyah (STIT) YPI Al-Yaqin. Dalam konteks inilah LPPM selaku *leading sector* pelaksana Kegiatan PPM di lingkup Sekolah Tinggi Ilmu Tarbiyah (STIT) YPI Al-Yaqin merumuskan tema utama program strategis PPM yakni “Peningkatan Kualitas Hidup Masyarakat Berbasis Riset dan Keilmuan Pendidikan Islam”.

Muatan tema program strategis PPM tersebut di *breakdown* dalam empat domain yang merepresentasikan prodi yaitu; bidang peningkatan mutu pendidikan Pendidikan, bidang pengelolaan Pendidikan kreatif dan entrepreneurship, bidang penelaahan hukum berbasis kajian Pendidikan kontemporer dan bidang pengembangan Pendidikan Islam. Keempat bidang fokus inilah yang menjadi standar capaian kegiatan PPM di lingkup Sekolah Tinggi Ilmu Tarbiyah (STIT) Al-Yaqin dapat dijelaskan dalam tabel sebagai berikut.

**Tabel 2.2 Bidang Fokus dan Topik/Isu Strategis PPM**

No.	Bidang Fokus	Topik/Isu Strategis PPM
1.	Peningkatan Mutu Pendidikan Pendidikan Islam	Masalah Mutu Pendidikan EI
		Pemerataan Akses Pendidikan EI
		Pendidikan Karakter dan Budi Pekerti
		Assessment pembelajaran dan Pendidikan Agama Islam
		Pengembangan program pendidikan/Pembelajaran inovatif dan Integratif
		Pengembangan kualitas SDM dan Sumber daya pendidikan

		Peningkatan efektivitas pelaksanaan program pendidikan
		Peningkatan kualitas sistem evaluasi pembelajaran
		Optimalisasi jejaring dan manajemen kemitraan lembaga Pendidikan Ekonomi Islam
		Peningkatan pemanfaatan teknologi dalam pembelajaran
2.	Pengelolaan Pendidikan Kreatif dan Entrepreneurship	Peningkatan daya saing organisasi melalui pengelolaan sumber daya manusia
		Evaluasi konsep pemasaran dan kewirausahaan untuk meningkatkan daya saing
		Analisis Perilaku dan etika Pendidikan masyarakat
		Pengelolaan keuangan untuk mencapai keunggulan bersaing
		Pengendalian mutu sebagai upaya peningkatan daya saing
		Kebijakan makro dan dampaknya terhadap masyarakat
		Kebijakan pembangunan dan dampaknya terhadap masyarakat
		Kebijakan moneter dan kebijakan internasional dan dampaknya terhadap masyarakat

		Program Pemberdayaan dan Penurunan angka kemiskinan Masyarakat
		Peningkatan daya saing dan Percepatan pembangunan kepada wirausaha masyarakat local
		Pengembangan Pendidikan dan wirausahaan berbasis nilai Pendidikan syariah
3.	Penelaahan Hukum Islam berbasis kajian Pendidikan Kontemporer	Peningkatan Kesadaran Hukum Masyarakat
		Pengembangan Pendidikan Hukum Pendidikan Islam
		Pengembangan pendidikan HAM dan demokrasi
		Pemberdayaan hokum Pendidikan pada Masyarakat
		Mekanisme pengawasan aparat Penegakan hukum.
		Penataan kelembagaan public dan privat
		Peningkatan Profesionalisme Aparat Penegak Hukum
		Kajian hukum multi disipliner
		Implementasi peraturan hokum
		Implementasi Asas-Asas dan Teori Hukum Pendidikan Islam
		Evaluasi terhadap peraturan perundang-undangan yang berlaku

## **BAB III**

### **KELEMBAGAAN DAN TATA KELOLA PENELITIAN DAN PENGABDIAN MASYARAKAT**

#### **A. Organisasi dan Tata Kelola PPM**

Mengacu pada organisasi dan tata kelola Sekolah Tinggi Ilmu Tarbiyah Al-Yaqin terdapat sejumlah unit fungsional lembaga yang bertanggungjawab terhadap penyelenggaraan kegiatan penelitian dan pengabdian masyarakat (PPM) mencakup:

1. Ketua dan Wakil Ketua bertanggung jawab secara sistematis dan terstruktur mengembangkan berbagai langkah dan hubungan kerjasama strategis, baik nasional maupun internasional dalam upaya meningkatkan kemampuan pendanaan, kapasitas, kualitas, dan kuantitas pelaksanaan PPM serta kerjasama dengan pihak asing yang dilakukan dengan mempertimbangkan kepentingan pengembangan Institusi, serta dalam pembiayaan, reward dan pengelolaan Institusi dalam pelaksanaan kegiatan PPM, termasuk royalti atas HKI yang selanjutnya akan diatur tersendiri dalam Keputusan Ketua, dan untuk terwujudnya sinergi dengan LPPM dalam pelaksanaan Tri Dharma Perguruan Tinggi khususnya penelitian yang melibatkan dosen dan Mahasiswa.
2. LPPM bertanggung jawab dalam pengkoordinasian, pengelolaan, dan pemanfaatan hasil penelitian pengabdian masyarakat.
3. Ketua Program Studi bertanggung jawab mengarahkan tema kegiatan PPM dosen dan mahasiswa.
4. Laboratorium bertanggung jawab atas tersedianya kelengkapan alat dan atau bahan yang dibutuhkan dalam pelaksanaan kegiatan PPM.
5. Perpustakaan bertanggungjawab terhadap penyediaan akses referensi bagi dosen dan mahasiswa untuk mendukung pelaksanaan kegiatan PPM.

## B. Strategi dan Kebijakan Unit Kerja

Untuk dapat meraih capaian yang optimal, perlu disusun strategi dan arah kebijakan kegiatan PPM yang jelas dan terukur. LPPM sebagai unit kerja utama pelaksana kegiatan PPM di lingkup civitas akademik Sekolah Tinggi Ilmu Tarbiyah STIT YPI Al-Yaqin telah merancang rencana strategis pengembangan dan penguatan kapasitas kelembagaan dalam tahapan-tahapan sebagai berikut.

**Tabel 3.1 Tahapan Rencana Strategis Kegiatan PPM**

Proyeksi Tahun 2025-2026	Proyeksi Tahun 2029-2030
<ul style="list-style-type: none"> <li>▪ Penyempurnaan Sistem</li> <li>▪ Informasi Manajemen dan Penelitian/Pengabdian STIT</li> <li>▪ Penguatan penelitian dasar dan Pengembangan prodi</li> <li>▪ Pembentukan dan penguatan kluster-kluster penelitian/pengabdian dosen yang berpotensi HKI</li> <li>▪ Peningkatan kerjasama penelitian dan pengabdian antar Program Studi, dan Institusi di tingkat nasional</li> <li>▪ Peningkatan mutu publikasi hasil penelitian/pengabdian dosen pada jurnal-jurnal terakreditasi nasional.</li> </ul>	<ul style="list-style-type: none"> <li>▪ Mungupayakan percepatan akreditasi jurnal internal</li> <li>▪ untuk memenuhi kebutuhan publikasi para dosen STIT</li> <li>▪ Penguatan penelitian pengembangan pendidikan dan penelitian percepatan</li> <li>▪ pengusulan guru besar STIT</li> <li>▪ Peningkatan kerjasama pengabdian berbasis pada pengembangan perbankan syariah antar PTS dan PTN</li> <li>▪ Impelementasi produk penelitian ilmiah untuk peningkatan pembangunan dan kesejahteraan masyarakat.</li> </ul>

Sedangkan yang berkaitan dengan arah kebijakan penelitian dan pengabdian masyarakat dilingkup Sekolah Tinggi Ilmu Tarbiyah menekankan beberapa hal antara lain: 1) Penentuan Road Map LPPM STIT Sijunjung, 2) Penguatan kapasitas kelembagaan, 3) Peningkatan Kapasitas Peneliti/Pengabdi, 4) Perluasan Jaringan Kerjasama Penelitian dan Pengabdian. 5) Peningkatan kualitas dan mutu hasil penelitian dan pengabdian, serta 6) Perluasan diseminasi publikasi ilmiah dosen. Selanjutnya hasil pelaksanaan kegiatan PPM para dosen Sekolah Tinggi Ilmu Tarbiyah (STIT) YPI Al-Yaqin harus dibuktikan melalui estimasi dan akan terbukti kemanfaatannya terhadap pengembangan institusi dan kemajuan masyarakat.

Strategi dan kebijakan pada unit kerja LPPM Sekolah Tinggi Ilmu Tarbiyah Al-Yaqin Sijunjung juga diletakkan atas dasar kerangka kerja yang telah dituangkan ke dalam Rencana strategis PPM yang telah dihasilkan. Setiap kegiatan penelitian dan pengabdian kepada masyarakat para dosen memiliki topik penelitian yang mengacu kepada Rencana Strategis PPM. Sehingga posisi normatif Rencana strategis PPM menjadi acuan utama dalam merumuskan Roadmap PPM bagi para dosen dan mahasiswa sehingga perlu menjadi perhatian segenap civitas akademika Sekolah Tinggi Ilmu Tarbiyah STIT YPI Al-Yaqin. Dalam *Roadmap* PPM ini juga tercantum topik unggulan dan peta/arah penelitian dan pengabdian masyarakat pada tiap bidang. Dengan adanya *Roadmap* PPM, diharapkan penelitian dan pengabdian kepada masyarakat yang dilakukan para dosen menjadi terencana dan terarah dengan baik.

## **BAB IV**

### **RENCANA ROADMAP PENELITIAN DAN PENGABDIAN MASYARAKAT**

#### **A. Arah Kebijakan Pelaksanaan PPM**

Lembaga Penelitian dan Pengabdian kepada Masyarakat (LPPM) Sekolah Tinggi Ilmu Tarbiyah (STIT) YPI Al-Yaqin sebagai institusi pelaksana terdepan dalam pengembangan dibidang Penelitian dan Pengabdian kepada Masyarakat, lembaga ini dituntut untuk berperan aktif dalam mengembangkan ilmu pengetahuan dan teknologi serta meningkatkan kesejahteraan masyarakat dan daya saing bangsa dengan kegiatan riset dan pengabdian kepada masyarakat yang pada akhirnya merupakan sumbangsih dalam upaya menyelesaikan dan mengatasi masalah masyarakat bangsa dan masyarakat dunia.

Melihat kondisi Sekolah Tinggi Ilmu Tarbiyah STIT YPI Al-Yaqin saat ini sebagai lembaga pendidikan Sekolah Pendidikan dengan disiplin ilmu dan arah pengembangannya ditetapkan sebagai *research based high School*, maka LPPM sebagai salah satu institusi bagian dari Sekolah Tinggi Ilmu Tarbiyah Al-Yaqin harus memberikan dukungan tercapainya arah pengembangan yang telah ditetapkan. Dukungan yang diberikan oleh LPPM tersebut erat kaitannya dengan pelaksanaan penelitian dan pengabdian masyarakat, maka LPPM harus menghasilkan produk penelitian/pengabdian yang sesuai prioritas nasional, menjamin pengembangan penelitian unggulan, meningkatkan mutu penelitian yang relevan bagi masyarakat, meningkatkan karya

ilmiah dosen di dalam jurnal nasional, menghasilkan perolehan HKI secara nasional maupun internasional, demikian juga pengabdian kepada masyarakat harus mampu menciptakan inovasi, dan mampu melakukan pengentasan dan kesejahteraan bagi kehidupan sosial masyarakat. Selanjutnya LPPM dalam mengelola Penelitian dan Pengabdian kepada Masyarakat berdasarkan standar yang telah ditetapkan oleh direktorat penelitian dan pengabdian kepada masyarakat dalam Direktorat Jenderal Pendidikan Tinggi Kementerian Pendidikan dan Kebudayaan meliputi:

1. Standar arah, kegiatan penelitian mengacu pada *roadmap* LPPM Sekolah Tinggi Ilmu Tarbiyah (STIT) YPI Al-Yaqin;
2. Standar proses, kegiatan penelitian dan pengabdian direncanakan, dilakukan, dikendalikan, dan ditingkatkan sesuai dengan sistem peningkatan mutu penelitian dan pengabdian kepada masyarakat yang berkelanjutan;
3. Standar hasil, kegiatan penelitian memenuhi kaidah ilmiah universal, didokumentasikan, didesiminasikan melalui forum ilmiah di tingkat nasional, internasional, serta dapat dipertanggungjawabkan. Sedangkan standar hasil kegiatan pengabdian kepada masyarakat harus berhasil menciptakan inovasi teknologi untuk mendorong Pendidikan dan memenuhi kebutuhan masyarakat;
4. Standar kompetensi, kegiatan penelitian dilakukan oleh peneliti yang kompeten di bidangnya dan untuk kegiatan pengabdian negeri kepada masyarakat dilakukan dari hasil penelitian yang sesuai dengan kaidah ilmiah;
5. Standar pendanaan, kegiatan penelitian dan pengabdian kepada masyarakat dilakukan melalui mekanisme hibah kompetisi yang didasarkan pada prinsip otonomi dan akuntabilitas;
6. Standar Sarana dan Prasarana, kegiatan penelitian dan pengabdian kepada masyarakat didukung oleh sarana dan prasarana yang mampu menghasilkan temuan ilmiah dan solusi masalah dalam masyarakat;

7. Standar outcome, kegiatan penelitian dan pengabdian kepada masyarakat harus berdampak positif pada pembangunan masyarakat bangsa dan negara di berbagai sektor.

## B. Jenis Program Strategis Kegiatan PPM

Terdapat sejumlah program strategis penyelenggaraan kegiatan PPM dilingkup LPPM Sekolah Tinggi Tarbiyah Al-Yaqin Program strategis penyelenggaraan PPM menjadi acuan utama dalam kerangka kerja unit fungsional LPPM sekaligus menjadi program unggulan dalam memenuhi capaian Tri Dharma perguruan Tinggi secara internal di lingkup civitas akademik Sekolah Tinggi Ilmu Tarbiyah (STIT) YPI Al-Yaqin. Dalam merealisasikan program strategis, LPPM menyiapkan berbagai klaster dalam kegiatan PPM bagi dosen dan peneliti di lingkungan Sekolah Tinggi Ilmu Tarbiyah (STIT) YPI Al-Yaqin. Adapun jenis program strategis kegiatan PPM dapat dilihat dalam uraian tabel sebagai berikut:

**Tabel 4.1 Jenis Program Strategis Kegiatan PPM**

No.	Program Strategis Penelitian	Program Srategis Pengabdian
1.	Penelitian Dasar/Pemula	Peningkatan Kapasitas Pengabdian Masyarakat
2.	Penelitian Pengembangan Program Studi	Pendampingan Komunitas Kolaborasi Antar lembaga

3.	Penelitian Interdisipliner	Pemberdayaan Masyarakat Berbasis Lembaga keilmuan lainnya
4.	Penelitian Pengembangan Pendidikan Instutusi	Pengabdian Masyarakat Berbasis Moderasi keilmuan Pendidikan Islam
5.	Penelitian percepatan pengusulan Jabatan Fungsional	Jafung dan Serdos

### C. Target Capaian Program Strategis PPM

Pelaksanaan kegiatan PPM di lingkup akademik Sekolah Tinggi Ilmu Tarbiyah (STIT) YPI Al-Yaqin memiliki sejumlah indikator capaian program strategis kegiatan PPM yang akan dilaksanakan. Pemosisian indikator capaian program strategis PPM menjadi acuan proyektif dalam pemenuhan Tri Dharma perguruan Tinggi. Dalam hal inilah, kebijakan LPPM harus bermuara pada target capaian rencana program strategis PPM yang sesuai dengan, tema utama, bentuk program strategis PPM yang telah ditetapkan dan disepakati oleh seluruh *stakeholder* maupun pemangku kebijakan Sekolah Tinggi Ilmu Tarbiyah (STIT) YPI Al-Yaqin. Sehubungan dengan hal tersebut, gambaran target capaian program strategis PPM di lingkup Sekolah Tinggi Ilmu Tarbiyah dapat dilihat dalam tabel sebagaiberikut:

**Tabel 4. 2 Target Capaian Program Startegis PPM  
Tahun 2025-2030**

No.	Jenis Luaran		Target Capaian Program PPM					
			2025	2026	2027	2028	2029	2030
1.	Publikasi Ilmiah	Internasional	1	1	2	2	3	3
		Nasional	2	3	4	5	6	7
		Terakreditasi Nasional Tidak Terakreditasi (ber-ISSN)	10	15	20	25	30	35
2.	Sebagai pemakalah dalam pertemuan ilmiah	Internasional	1	1	2	2	3	3
		Nasional	2	3	4	5	6	7
		Regional	2	4	8	10	15	20
3.	Sebagai pembicara utama ( <i>Keynote Speaker</i> ) dalam pertemuan ilmiah	Internasional	1	1	1	1	2	2
		Nasional	2	2	2	2	3	3
		Regional	2	4	8	10	13	15
4.	<i>Visiting Lecturer</i>	Internasional	1	1	1	1	2	2
5.	Hak Atas Kekayaan Intelektual (HKI)	Paten	1	1	2	2	3	3
		Paten Sederhana	1	1	1	1	1	1
		Hak Cipta	1	1	2	2	3	3
		Merek Dagang	1	1	1	1	1	1
		Rahasia Dagang	0	0	0	0	1	1

		Desain Produk Industri	0	0	0	0	1	1
		Indikasi Geografis	0	0	0	0	1	1
		Perlindungan Varietas Tanaman	0	0	0	0	1	1
		Perlindungan Topografi Sirkuit Terpadu	0	0	0	0	1	1
6.	Produktivitas PkM	Perguruan Tinggi Mandiri	2	4	6	8	10	15
		Lembaga dalam Negeri (diluar PT)	1	2	3	3	3	4
		Lembaga Luar Negeri	1	1	1	1	1	2
7.	Teknologi Tepat Guna		1	1	1	1	1	1
8.	Model/Prototype/Desain/Karya seni/Rekayasa Sosial/		2	3	3	4	6	5
9.	Buku Ajar (ISBN)		3	4	5	10	15	20
10.	Laporan penelitian yang tidak dipublikasikan		4	8	12	15	20	25
11.	Jumlah Kerjasama Penelitian	Internasional	1	1	1	1	1	2
		Nasional	1	1	1	2	2	2
		Regional	1	2	3	3	3	4
12.	Angka partisipasi dosen dalam penelitian *		35%	40%	45%	50%	55%	60%

\*Jumlah dosen yang terlibat dalam penelitian dibagi total dosen tetap perguruan tinggi.

## BAB V

### KERANGKA IMPLEMENTASI ROADMAP PENELITIAN DAN PENGABDIAN MASYARAKAT

#### A. Koordinasi dan Pengendalian Mutu PPM

LPPM Sekolah Tinggi Ilmu Tarbiyah (STIT) YPI Al-Yaqin telah memiliki sistem tatakelola sesuai dengan kebijakan akademis dan pengembangan institusional. Struktur organisasi dan sistem koordinasi dijelaskan dengan diagram berikut:

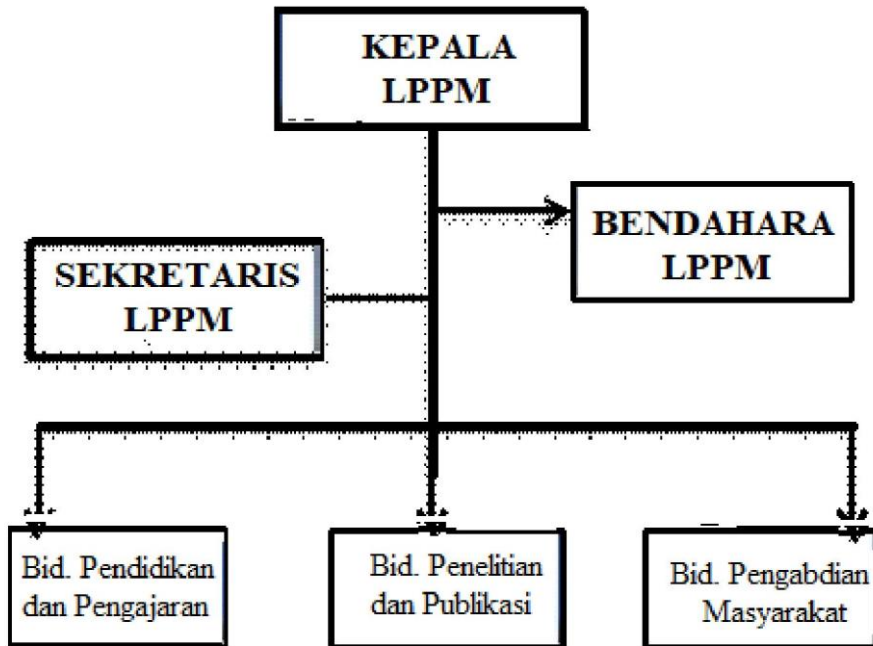

**Gambar 2.**

#### **Struktur Organisasi LPPM STIT Al-Yaqin**

Selanjutnya uraian bidang fungsional dalam pelaksanaan tugas kelembagaan dalam lingkup LPPM Sekolah Tinggi Ilmu Tarbiyah Al-Yaqin antara lain sebagai berikut:

1. Bidang Pendidikan dan Pengajaran.

Bidang ini dimaksudkan untuk mendorong dan memfasilitasi pengembangan sejumlah program yang berkaitan dengan kajian rutin internal seputar kajian Pendidikan dan sekaligus untuk merespon berbagai isu aktual tentang pendidikan dalam berbagai forum ilmiah, baik di dalam maupun di luar kampus terutama yang berkaitan dengan pengembangan mutu pendidikan Pendidikan.

2. Bidang Penelitian dan Publikasi

Bidang ini memfasilitasi sector kegiatan penelitian dan penerbitan dengan tugas utama untuk menyanggarakan penelitian dan penerbitan, pengembangan sumber daya manusia (SDM) dan kerjasama dengan lembaga lain. Selain itu, bidang ini juga memiliki tugas untuk memastikan dan mendorong percepatan penerbitan jurnal dibawah kendali LPPM secara kelembagaan terutama Jurnal Pendidikan maupun Jurnal Studi Islam sebagai wadah penyebarluasan ide dan hasil penelitian yang terkait agar lebih mudah diakses oleh pemerhati kajian secara khusus dan masyarakat umum.

3. Bidang Pengabdian Masyarakat

Bidang ini diberikan kewenangan untuk Menangani isu pengabdian kepada masyarakat yang merupakan kegiatan yang menerapkan ilmu pengetahuan, teknologi dalam upaya memajukan masyarakat dan kesejahteraan bangsa. Pengabdian kepada masyarakat dapat dilakukan oleh perorangan atau kelompok di civitas akademika STIT Al-Yaqin.

## B. Strategi Capaian Roadmap Kegiatan PPM

Dalam merancang *Roadmap* kegiatan PPM dilingkup Sekolah Tinggi Ilmu Tarbiyah (STIT) YPI Al-Yaqin dilakukan dengan rencana strategis pengembangan Penelitian dan Pengabdian Kepada Masyarakat unggulan mencakup tiga hal, yaitu: (1) Inovasi Kajian PPM, (2) Peningkatan Kompetensi SDM, dan (3) Hilirisasi hasil Kegiatan PPM. adapun gambaran ketiga strategi tersebut yang dapat diuraikan sebagai berikut: **Strategi Pertama**, Inovasi kajian PPM yang dimaksud yakni pembaharuan metodologis dalam proses penelitian dan pengabdian kepada masyarakat dalam lingkup akademik STIT untuk kepentingan pengembangan pembelajaran menuju *Research Based Institute*. Perubahan yang dimaksud bersifat inovatif, perlahan-lahan, terbuka, sampai terbentuknya budaya penelitian dan pengabdian kepada masyarakat sebagai bagian penting dalam aktivitas belajar mengajar di Sekolah Tinggi Ilmu Tarbiyah (STIT) YPI Al-Yaqin Inovasi kajian PPM berkaitan dengan isu-isu aktual seperti masalah mutu pendidikan Pendidikan khusus penelaahan hukum Pendidikan, pengelolaan Pendidikan kreatif masyarakat dan pengembangan ini bersifat *bottom up* berangkat dari kondisi para dosen menyangkut motivasi serta tanggungjawab dalam melaksanakan Tri Dharma Perguruan Tinggi. Sedangkan *top down* yang diawali oleh para pengambil kebijakan untuk memberikan contoh, memberikan fasilitas dan kesempatan bagi dosen untuk mengembangkan diri melalui kegiatan PPM.

**Strategi Kedua**, menyangkut peningkatan kompetensi SDM yakni berkaitan dengan jumlah dosen dan pengalaman dosen Sekolah Tinggi Ilmu Tarbiyah (STIT) YPI Al-Yaqin untuk melakukan penelitian dan pengabdian kepada masyarakat berskala nasional dan internasional perlu ditingkatkan. Hambatan kompetensi penguasaan bahasa asing, penguasaan metodologi menjadi kebutuhan utama untuk ditingkatkan melalui *shortcourse*, *workshop*, desiminasi, FGD, diskusi berkala, penerbitan, pustaka dan sebagainya perlu disiapkan. Dalam hal ini termasuk penyediaan sarana dan prasarana Penelitian dan pengabdian kepada masyarakat. Selanjutnya **Strategi Ketiga**, menyangkut hilirisasi hasil kegiatan PPM berkaitan dengan tingkat utilitas tema penelitian dan pengabdian masyarakat. Dengan menggunakan tiga strategi dalam rumusan *rodamap* PPM ini paling tidak menjadi arah yang tersistematis dalam pencapaian visi dan misi Sekolah Tinggi Ilmu Tarbiyah STIT YPI Al-Yaqin.

## C. Penanganan Plagiasi dan Kekayaan Intelektual

### 1. Penanganan Plagiasi

Plagiat adalah perbuatan secara sengaja atau tidak sengaja dalam memperoleh atau mencoba memperoleh kredit atau nilai untuk suatu karya ilmiah, dengan mengutip sebagian atau seluruh karya dan/atau karya ilmiah pihak lain yang diakui sebagai karya ilmiahnya, tanpa menyatakan sumber secara tepat dan memadai. Adapun Bentuk-bentuk plagiat dapat mencakup:

- a. Mengacu dan/atau mengutip istilah, kata-kata dan/atau kalimat, data dan/atau informasi dari suatu sumber tanpa menyebutkan sumber dalam catatan kutipan dan/atau tanpa menyatakan sumber secara memadai.
  - b. Mengacu dan/atau mengutip secara acak istilah, kata-kata dan/atau kalimat, data dan/atau informasi dari suatu sumber tanpa menyebutkan sumber dalam catatan kutipan dan/atau tanpa menyatakan sumber secara memadai.
  - c. Menggunakan sumber gagasan, pendapat, pandangan, atau teori tanpa menyatakan sumber secara memadai.
  - d. Merumuskan dengan kata-kata dan/atau kalimat sendiri dari sumber kata-kata dan/atau kalimat, gagasan, pendapat, pandangan, atau teori tanpa menyatakan sumber secara memadai.
  - e. Menyerahkan suatu karya ilmiah yang dihasilkan dan/atau telah dipublikasikan oleh pihak lain sebagai karya ilmiahnya tanpa menyatakan sumber secara memadai.
2. Kekayaan Intelektual

Kekayaan Intelektual (KI) adalah kekayaan yang timbul atau lahir karena kemampuan intelektual manusia melalui daya cipta, rasa, dan karsanya yang dapat berupa karya di bidang teknologi, ilmu pengetahuan, seni dan sastra, dan/atau seluruh hasil olah pikir manusia yang menghasilkan nilai tambah bagi Pendidikan maupun sosial budaya. Adapun kategori KI meliputi; Hak Kekayaan Intelektual (HKI), Hak Cipta, Hak Kekayaan Industrial (Paten, Desain Industri, Desain Rangkaian Sirkuit Terpadu, Merek, Rahasia Dagang dan lain sebagainya).

Kekayaan Intelektual merupakan hasil kegiatan penelitian dan merupakan salah satu indikator keberhasilan yang sangat penting dari kegiatan insentif. Sehingga pengusul diwajibkan untuk melakukan penelusuran pustaka atas *prior art* atau pengetahuan terdahulu berkaitan dengan tema/topik penelitian/pengabdian masyarakat. Dari penelusuran tersebut harus dilakukan analisis untuk identifikasi roadmap teknologi terkait, originalitas, kebaharuan (*novelty*) dan langkah inventif sebagai sarana pengembangan ilmu pengetahuan. Oleh Karena itu, pengusul dapat melakukan penelusuran database, baik yang ada di dalam maupun di luar negeri. *Database* penting yang perlu ditelusuri antara lain jurnal ilmiah, paten, dan desain industri serta hal-hal yang terkait dengan Kekayaan Intelektual di lingkup Sekolah Tinggi Ilmu Tarbiyah STIT YPI Al-Yaqin.

## **BAB VI**

### **PENUTUP**

Penelitian dan pengabdian kepada masyarakat merupakan bagian yang tidak terpisahkan dari kehidupan masyarakat ilmiah diperguruan tinggi, karena penelitian/pengabdian menjadi prasyarat bagi peningkatan karir akademik dosen dan merupakan cara perguruan tinggi dalam mengembangkan ilmu pengetahuan. Dalam konteks inilah. *Roadmap* PPM ini disusun berdasar visi dan misi STIT Al-Yaqin guna menjadi acuan pengembangan akademik

para dosen maupun mahasiswa agar mampu menghasilkan penelitian dan pengabdian masyarakat (PPM) yang berguna bagi pengembangan ilmu pengetahuan dan peningkatan kualitas pembelajaran serta tercapainya indikator kinerja unit fungsional LPPM dalam meneyenggarakan kegiatan PPM. Capaian indikator tersebut akan berkontribusi dalam mengantarkan STIT Al-Yaqin sebagai perguruan tinggi berbasis *research based College* yang bertaraf nasional.

Perkembangan STIT Al-Yaqin sebagai *research university* dan kepercayaan masyarakat yang terus meningkat menjadi jaminan terhadap keberlanjutan pelaksanaan *Roadmap* PPM ini, terlebih komitmen pimpinan terhadap penyediaan dana penelitian memadai. Kualitas sumberdaya peneliti dan daya saing yang terus ditingkatkan serta minat meneliti dosen dan mahasiswa menjadi faktor penting dalam keberhasilan pelaksanaan *Rodmap* PPM. tema-tema penelitian/pengabdian yang diminati dosen harus diakomodasi dalam klaster penelitian/pengabdian massyarakat yang ada melalui Buku Pedoman PPM yang diterbitkan LPPM. Setelah lima tahun pelaksanaan *Roadmap* harus dievaluasi dan dikembangkan sesuai dinamika dan perkembangan STIT Al-Yaqin.

## DAFTAR PUSTAKA

- Sekolah Tinggi Ilmu Tarbiyah (STIT) YPI Al-Yaqin (2012). *Pedoman Akademik Sekolah Tinggi Ilmu Tarbiyah STIT YPI Al-Yaqin Muaro Sijunjung*
- Sekolah Tinggi Ilmu Tarbiyah (STIT) YPI Al-Yaqin (2012). *Rencana Induk Pengembangan (RIP)* .
- Sekolah Tinggi Ilmu Tarbiyah (STIT) YPI Al-Yaqin (2012). *Renstra Sekolah Tinggi Ilmu Tarbiyah STIT YPI Al-Yaqin Muaro Sijunjung 2019-2020*.
- Sekolah Tinggi Ilmu Tarbiyah (STIT) (2024) YPI Al-Yaqin (2024) *Peraturan Ketua Sekolah Tinggi Ilmu Tarbiyah 2024*
- Lembaga Penelitian dan Pengabdian Kepada Masyarakat, Lembaga Jenderal Pendidikan Tinggi Kemendikbud RI. 2013. *Pedoman Penelitian Edisi II*.
- LPM Sekolah Tinggi Ilmu Tarbiyah (STIT) YPI Al-Yaqin (2012). *Rencana Mutu STIT LPM STIT*
- LPPM Sekolah Tinggi Ilmu Tarbiyah (STIT) YPI Al-Yaqin (2019). *Rencana Induk Penelitian dan Pengabdian Masyarakat Sekolah Tinggi Ilmu Tarbiyah STIT YPI Al-Yaqin Muaro Sijunjung*
- LPPM Sekolah Tinggi Ilmu Tarbiyah (STIT) YPI Al-Yaqin (2020). *Rencana Strategis Penelitian dan Pengabdian Masyarakat Sekolah Tinggi Ilmu Tarbiyah STIT YPI Al-Yaqin Muaro Sijunjung*
- LPPM Sekolah Tinggi Ilmu Tarbiyah (STIT) YPI Al-Yaqin (2024) *Standar Penelitian dan pengabdian kepada masyarakat*
- LPPM STIT (2012). *Roadmap Penelitian dan Pengabdian Masyarakat STIT*.

Peraturan Pemerintah RI No 19 Tahun 2005 tentang Standar Nasional Pendidikan. Rencana Strategis STIT Tahun 2012  
Undang-Undang Nomor 20 Tahun 2003 tentang Sistem Pendidikan Nasional. Undang- Undang Nomor 12 Tahun 2012 tentang Pendidikan Tinggi.